inkl. kostenloser Videoanleitung

Revers

in 3 Passform-klassen Größe 32 - 56

T-Shirt mit überschnittenen Schulter, langen Ärmeln, Rückenpasse und Kellerfalte am Rückenteil

!!!Achtung!!! Neue Maßtabelle

PiexSu

Hallo!

Schön, dass Du Dich für dieses eBook entschieden hast. Bei der Erstellung habe ich mir sehr viel Mühe gegeben und ich hoffe, Du hast viel Freude damit. Solltest Du Anregungen oder Verbesserungsvorschläge haben, bin ich offen für Dein Feedback. Auch über Bilder Deiner fertigen Werke freue ich mich sehr.

Solltest Du diese Datei über einen Dritthändler erworben haben, und weiteren Support, Updates oder auch News zu meinen Dateien erhalten wollen, würde ich mich freuen, wenn Du den Kauf Deiner privaten Lizenz formlos mit einer Mail an info@piexsu.com registrierst.

In der Mail sollten folgende Informationen stehen:
- Dein Name mit Anschrift
- Deine E-Mail-Adresse
- Die erworbene Datei
- Die Plattform, über die Du meine Datei erworben hast
- Eine kurze Information, ob Du einen wöchentlichen Newsletter erhalten möchtest

Hier findest Du alle Kontaktdaten und Informationsmöglichkeiten rund um meine Dateien und Schnittmuster:

Blog + Shop	http://piexsu.com
Facebook Seite	https://www.facebook.com/piexsu/
Instragram	https://www.instagram.com/piexsu/
Facebook Gruppe	https://www.facebook.com/groups/NaehPiexSu/
YouTube	https://www.youtube.com/channel/UC8AYSa08Ma4wZQclcPqBLog

Rechtlicher Hinweis
Gerne kannst Du Produkte, die nach eBooks von PiexSu entstanden sind, für den privaten Gebrauch verwenden. Bei der Darstellung im Internet freue ich mich sehr, wenn Du auf mich verweist. (z.B. „Schnitt von PiexSu" oder Direkt auf www.piexsu.de verlinkst).

Die Weitergabe und der Verkauf dieses eBooks ist nicht gestattet. Ebenfalls ist es nicht gestattet, Kleidungsstücke, die auf Grundlage dieses eBooks entstanden sind, zu verkaufen. Dies bezieht sich auch auf abgewandelte Designs, welche auf dieses eBook zurückzuführen sind.

Solltest Du dieses eBook gewerblich nutzen wollen, oder möchtest Du meine Schnitte im Rahmen von Kursen verwenden, bitte ich Dich, mich zu kontaktieren.

Auch bei allen anderen Fragen, schreibe mir einfach:
info@piexsu.com

Und nun wünsche ich Dir viel Spaß mit diesem eBook!

Alles Liebe
Kristin

Alle Rechte liegen bei:
PiexSu Designwerkstatt
Kristin Kahmeier
Riedmatt 23
6300 Zug
Schweiz
info@piexsu.com

Inhaltsverzeichnis

Besondere Maße bei PiexSu Schnittmustern (WICHTIG) 4
Zwischen den Größen nähen 5
Schnittmuster anpassen 6
Videoanleitungen Schnittmuster anpassen 6
Deine Maße 7
Über den Schnitt 8
Maßtabelle Damen 8
Material 9
Stoffverbrauch 9
Hilfsmittel 9
Wichtiges (bitte unbedingt lesen!) 9
Videoanleitungen zum Schnittmuster 9
Schnittmuster in Ebenen sortiert 10
Schnittmuster drucken 11
Schnittmuster zusammenkleben 12
Schnittteile und Zuschnitt 12
Kellerfalte legen und nähen 13
Rückenteil nähen 13
Schulternaht nähen 14
Ärmel nähen 14
Seitennaht stecken und nähen 14
Ärmelbündchen nähen 14
Halsbündchen nähen 15
Säume nähen 16
Textanleitung für erfahrenere Näher 17

Die Schnittmuster befinden sich in separaten Dateien.

ACHTUNG!!!
Solltest Du dieses Schnittmuster bei Makerist gekauft haben, können sich die Seitenzahlen um eine Seite verschieben, da Makerist dem PDF noch eine Seite hinzufügt.

Auswahl der Größe nach dem Oberbrustumfang

Zwischen den Größen nähen

Nachdem Du die Größe nach dem **Oberbrustumfang** ausgewählt hast, kann es sein, dass Du in der Taille und in der Hüfte eine andere Größe benötigst.
Schaue dafür in der Tabelle nach, welche Größe Deinem Umfang entspricht.

Du nähst bspw. laut OBU eine 46, nach dem TU eine 42 und nach dem HU wieder eine 46.

Nun verbindest Du einfach die Linien des Schnittmusters so miteinander, dass Du oben mit einer 46 beginnst, den Schnitt zur Taille auf eine 42 schmaler werden lässt und zur Hüfte wieder breiter wirst zu einer 46.
Beispiel:

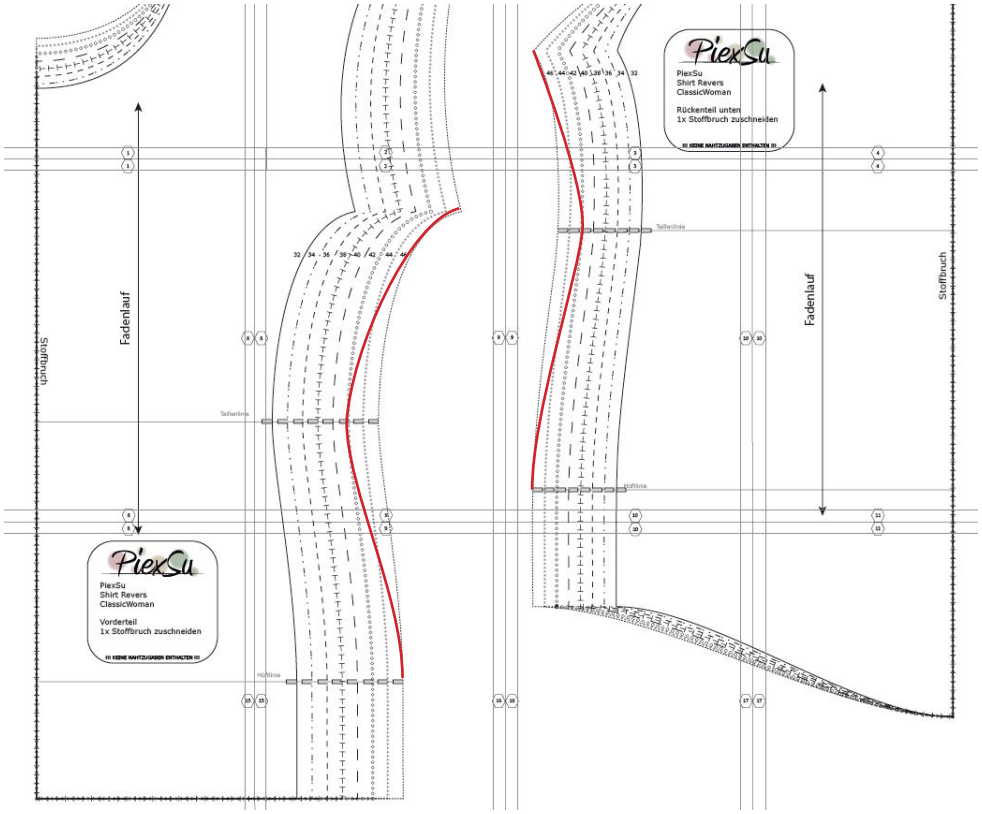

Denke bei der Anpassung immer daran, dass Du die Schnittteile für den Ärmel/das Halsbündchen entsprechend der Größe des Oberbrustumfanges wählst und **alle** Teile in gleicher Art anpasst.

Hast Du also einen Halsausschnitt in Größe 46, wählst Du auch den Bündchenstreifen in Größe 46.

Mehre Videoanleitungen zum Thema Schnittmuster figurbedingt anpassen findest Du hier:
https://www.youtube.com/watch?v=Hes3yYrMuZU&list=PLBfM01qnbyRjgf5cG0TxS1J10Mt2y-bJPA

Deine Maße

Alle Maße auf einen Blick. Hier hast Du die Möglichkeit, Deine Maße einzutragen.
Lasse Dir beim Maß nehmen helfen.
Das genaue Maßnehmen ist wichtig, damit Dein fertiges Stück später gut sitzt.

1 Oberbrustumfang

Messe den Oberbrustumfang, indem Du das Maßband am Körper, Direkt unter dem Arm anlegst. Es sollte dabei weder zu stramm noch zu lose liegen, die Arme sollten hängen. Das Maßband liegt im Rücken dabei an der breitesten Stelle Direkt unter den Armen.

2 Brustumfang

Messe den Brustumfang, indem Du das Maßband im Rücken nicht bewegst, sondern einfach nur vorne öffnest und nach unten über die stärkste Stelle Deiner Brust legst. Der Brustumfang wird so schräg gemessen.

3 Taillenumfang

Er wird in der Taille gemessen, dies ist die schmalste Stelle Deines Oberkörpers (als ungefährer Anhaltspunkt befindet sich die Taille in Höhe Deines unteren Rippenbogens).

4 Hüftumfang

Der Hüftumfang wird über der stärksten Stelle Deines Pos gemessen und geht ebenfalls um Deinen gesamten Körper.

5 Schulter bis Brustpunkt

Dieses Maß benötigst Du, um bspw. Brustabnäher zu kontrollieren. Messe den Abstand von Deinem höchsten Schulterpunkt bis zu Deinem Brustpunkt. Vergleiche dieses Maß mit dem Sitz des Abnähers im Schnittmuster und setze den Abnäher ggf. etwas höher oder tiefer.

6 Taille - Schulter - Taille

Der Taillenabstand zu Deiner Schulter. Gemessen wird dieses Maß von der Taille im Rücken über die Schulter, über die Brust bis zur Taille.

7 Hüfttiefe

Der Abstand zwischen Taille und Hüfte.

Über den Schnitt

Dieses eBook enthält ein Schnittmuster für das T-Shirt Revers. Das Schnittmuster ist zum selbst Ausdrucken und Zusammenkleben. In der Anleitung erkläre ich Dir Schritt für Schritt mit Bildern, wie Du diesen Shirt nähen kannst.
Solltest Du schon etwas mehr Erfahrung im Nähen haben, findest Du am Ende der Anleitung eine Zusammenfassung in Form einer Kurz-Anleitung. Diese enthält nur Text.

Das T-Shirt wird mit einem Rundhalsausschnitt, überschnittenen Schultern genäht, langen Ärmeln, einer Rückenpasse und einer Kellerfalte auf dem Rückenteil genäht. Ein Schnittteil für das Halsbündchen findest Du ebenfalls auf dem Schnittbogen.

Bitte lese Dir vor dem Zuschneiden und Nähen die Anleitung einmal vollständig durch.

Um die richtige Größe auszuwählen, bitte ich Dich, ganz genau zu messen und dann die passende Größe auszuwählen.

BITTE NIMM UNBEDINGT VOR DEM ZUSCHNITT MAß!!!

Maßtabelle Damen

Hier findest Du die Maßtabelle. Die Umfänge sind jeweils in cm. Wähle Deine Größe nach Deinem **OBERBRUSTUMFANG** und passe dann das Schnittmuster in Hüfte und Taille entsprechend an, wie auf Seite 5 erklärt.

SkinnyWoman (OBD 2)

	32	**34**	**36**	**38**	**40**	**42**
Oberbrustumfang	76	80	84	88	92	96
Taillenumfang	59	62	65	69	73	77
Hüftumfang	80	84	88	91	94	97

ClassicWoman (OBD 4)

	32	**34**	**36**	**38**	**40**	**42**	**44**	**46**
Oberbrustumfang	76	80	84	88	92	96	100	104
Taillenumfang	62	65	68	72	76	80	84	88
Hüftumfang	86	90	94	97	100	103	106	109

MoreWoman (OBD 6)

	40	**42**	**44**	**46**	**48**	**50**	**52**	**54**	**56**
Oberbrustumfang	92	96	100	104	110	116	122	128	134
Taillenumfang	79	83	87	91	97,5	104	110,5	117	123,5
Hüftumfang	106	109	112	115	120	125	130	135	140

Nehme bitte ganz genau Maß und lasse Dir ggf. dabei helfen, damit Du die richtige Größe auswählen kannst.

Beispiel zur Größenwahl:
Bei einem Oberbrustumfang von 95 cm und einem Taillenumfang von 78, wählst Du die Größe 42.

Material

- Jersey mit mind. 5% Elasthan (die Beschaffenheit des Stoffes bestimmt den Sitz)
- Nähgarn

Stoffverbrauch

in Metern bei 1,40 m Breite

	32	34	36	38	40	42	44	46	48	50	52	54	56
Jersey	1,2	1,2	1,2	1,3	1,3	1,3	1,4	1,4	1,4	1,5	1,5	1,5	1,6

Achte beim Zuschneiden auf den Fadenlauf und darauf, das alle Teile mit dem Saum in die gleiche Richtung liegen. Je nach Muster des Stoffes kann der Stoffverbrauch abweichen.

Hilfsmittel

- Nähmaschine und/oder Overlockmaschine
- Stecknadeln und Stoffklammern
- Schere
- Maßband
- Bügeleisen
- Trickmarker oder Schneiderkreide
- Nähgarn
- Bügeleisen und Bügelbrett, evtl. Bügelhilfen

Wichtiges (bitte unbedingt lesen!)

Du kannst dieses Schnittmuster auf jeder haushaltsüblichen Nähmaschine nähen. Wähle dafür einen elastischen Stich, bspw. einen Zickzack Stich.
Das Schnittmuster beinhaltet **KEINE** Nahtzugabe!
Du musst also an allen Nähten **eine Nahtzugabe hinzugeben**.

Ich empfehle dir eine Nahtzugabe von 0,75 cm und eine Saumzugabe von 2 cm.

Videoanleitungen zum Schnittmuster

PiexSu Videoanleitung Basic Shirt Revers nähen
https://youtu.be/oSl3wxUQ1SE

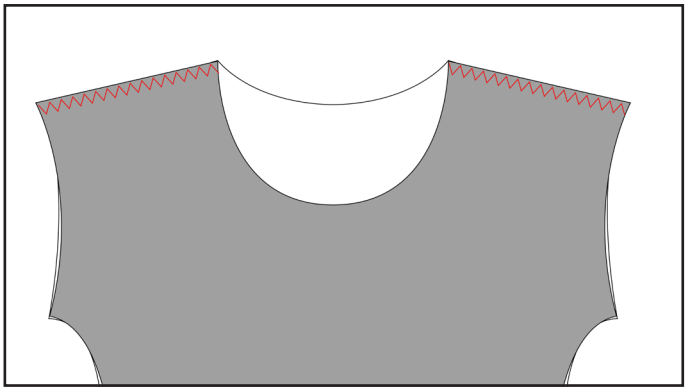

Schulternaht nähen

Lege das Vorderteil rechts auf rechts auf das Rückenteil und schließe beide Schulternähte mit einer Overlocknähmaschine oder einem elastischen Stich Deiner normalen Nähmaschine.

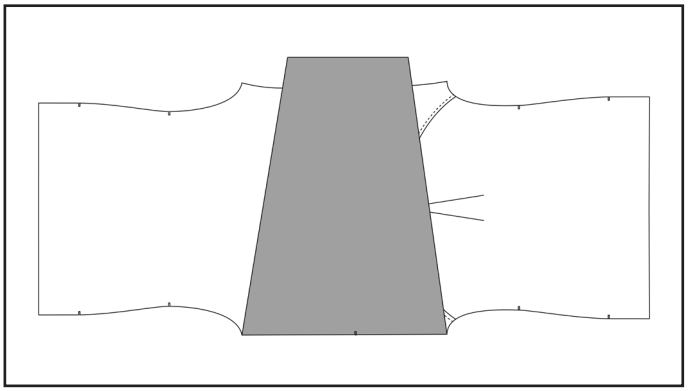

Ärmel nähen

Lege einen Ärmel rechts auf rechts auf einen Armausschnitt. Da es sich hier um überschnittene Schultern handelt ist das Ärmelteil gerade geschnitten und passt genau auf den Armausschnitte.
Stecke den Ärmel also Knips auf Schulternaht an den Armausschnitt und nähe ihn anschließen mit einer Overlocknähmaschine oder einem elastischen Stich Deiner normalen Nähmaschine an.

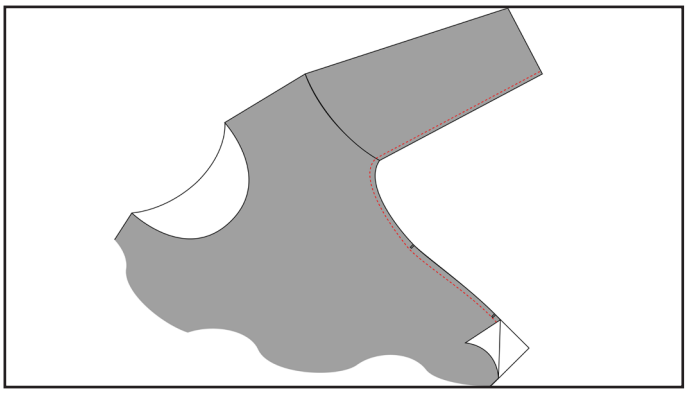

Seitennaht stecken und nähen

Lege das Vorderteil rechts auf rechts auf das Rückenteil.
Stecke die Seitennaht so zusammen, dass alle Knipse aufeinander treffen.
Nähe anschließend die Seitennaht mit einer Overlocknähmaschine oder einem elastischen Stich Deiner normalen Nähmaschine.

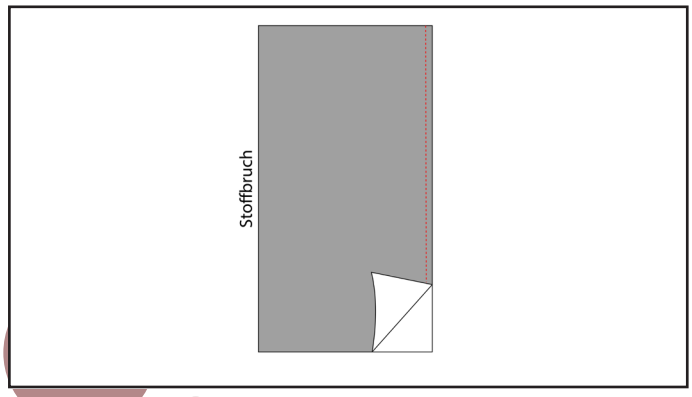

Ärmelbündchen nähen

Schneide dir zwei Stoffstücke zu, mit einer Breite die deinem Handgelenkumfang zzgl. Nahtzugabe entspricht und einer Höhe von 20 cm zzgl. Nahtzugabe.

Falte die Streifen der Länge nach rechts auf rechts zusammen und schließe die lange Kannte mit einer Overlocknähmaschine oder einem elastischen Stich deiner normalen Nähmaschine.

Textanleitung für erfahrenere Näher

T-Shirt Revers nähen

Lege zuerst die Falten des unteren Rückenteils. Der Faltenbruch trifft dabei auf die hintere Mitte. Fixiere die Kellerfalte mit einer Naht innerhalb der Nahtzugabe.

Nähe anschließend das obere Rückenteil an das untere Rückenteil. Die Faltenmitte trifft dabei auf die hintere Mitte des oberen Rückenteils.

Steppe die Naht, mit der die beiden Rückenteil zusammengenäht sind mit einer Covernähmaschine oder einem elastischen Stich deiner normalen Nähmaschine ab.

Schließe beide Schulternähte.

Nähe anschließend die Ärmel an, dabei trifft der Knips des Ärmels auf die Schulternaht.

Schließe beide Seitennähte.

Bereite beide Ärmelbündchen vor. Schneide sie mit einer Breite die deinem Handgelenkumfang entspricht und einer Höhe von 20 cm zzgl. Nahtzugabe zu.
Nähe sie dann zu einem Rund zusammen und falte sie links auf links zusammen.

Nähe nun eine Naht mit einer Stichlänge von 5 an beiden Ärmelsäumen. Lasse dabei die Fäden am Anfang und am Ende lang stehen. Raffe mit Hilfe dieser Naht die Ärmelsäume auf die Länge der Bündchen gleichmäßig zusammen.

Nähe beide Ärmelbündchen an.

Nähe nun den Streifen für das Halsbündchen zu einem Rund zusammen und stecke ihn mit Hilfe der Markierungen an den Halsausschnitt. Nähe ihn anschließend an und steppe die Naht von rechts ab.

Im letzten Schritte bügelst du den Saum um und nähst ihn mit einer Covernähmaschine oder einer Zwillingsnadel fest. Solltest du beim Umbügeln auf Grund der Rundung Schwierigkeiten haben, kann du mit einer Hilfsnaht auch den Saum am Rückenteil leicht raffen und ihn dann leichter umbügeln.

Und fertig ist Dein T-Shirt
PiexSu Revers!